

Schnitt A-A

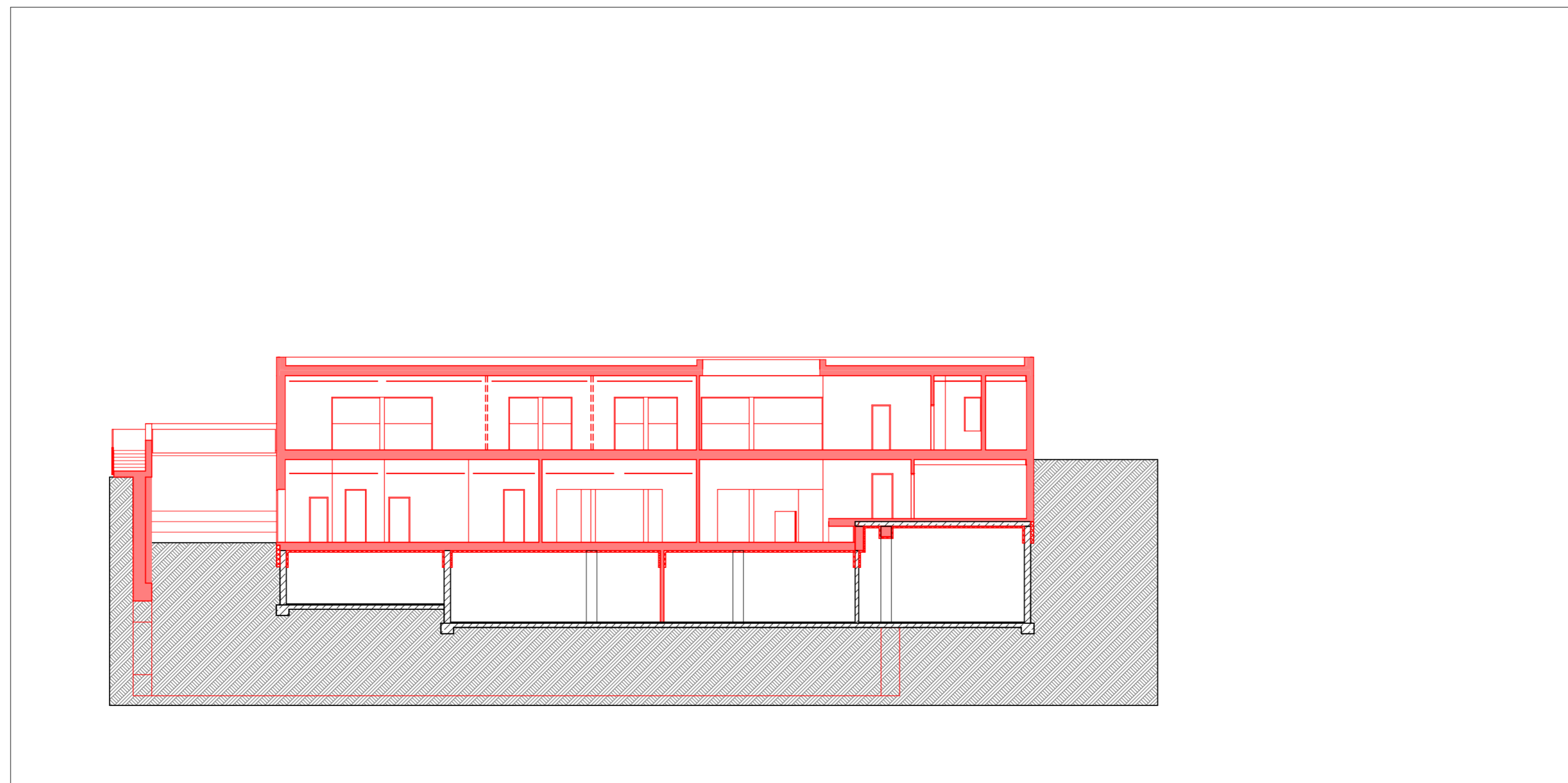

Schnitt 3-3



**Vorentwurf Neubau**

OK FFB Halle/EG ±0,00 = +154,45 ü. NN

**PROJEKT:**

Umbau und Erweiterung  
Verwaltungsstandort  
Medico-Palais  
Bad Soden am Taunus

**BAUHERR:**

Magistrat der Stadt Bad Soden  
am Taunus  
Hauptstraße 45  
65812 Bad Soden am Taunus



**ARCHITEKT:**

Eßmann | Gärtner | Nieper |  
Architekten GbR  
Wittmannstraße 18  
64285 Darmstadt



T 06151.9655-50 | F 06151.9655-88

darmstadt@e-g-n-architekten.de  
www.e-g-n-architekten.de

**PLAN:**

Schnitte

PROJ.-NR.: 2204 M 1:200

INDEX: I-DATUM:

DATUM: 01.06.2023

PLANNUMMER: LPH 2,01.6

PLANNUMMER EXT.: