

AUSSTELLUNGSÜBERSICHT 2018

Stadtgalerie und KunstKabinett Badehaus im Alten Kurpark

JANUAR

„Natur pur“ – Thomas Gatzemeier, Malerei und Grafik

Stadtgalerie
06.01. - 28.01.2018

Matinée: Sonntag, 14.01.2018, 11:00 Uhr - 17:30 Uhr

Sonderöffnungszeiten:
Mi., Sa., So. 14:30 bis 17:30 Uhr

www.galerie-elzenheimer.de/www.thomas-gatzemeier.de



FEBRUAR

„Die Leichtigkeit und ihr Gewicht“ Carin Grudda, Bilder, Bronzen und Grafiken

Stadtgalerie
03.02. - 25.02.2018

Vernissage: Freitag, 02.02.2018, 19:00 Uhr

Sonderöffnungszeiten:
Mi., Sa., So. 14:30 bis 17:30 Uhr

www.galerie-elzenheimer.de/www.carin-grudda.de

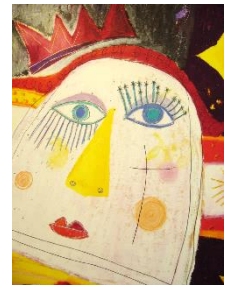

MÄRZ / APRIL

KUNST AUS DEN PARTNERSTÄDTEN: KITZBÜHEL „Kunstkur Malerei“ – Wolfgang Capellari, Malerei

Stadtgalerie
03.03. - 25.03.2018

Vernissage: Freitag, 02.03.2018, 19:00 Uhr

Öffnungszeiten:
Mi., Sa., So. 15:00 bis 18:00 Uhr

www.bad-soden.de/www.wolfgangcapellari.com

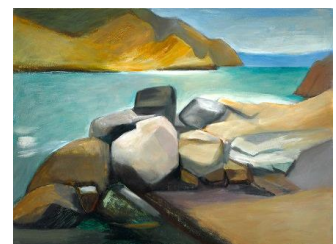

„Wesenslinien“ – Uta Neubauer, Zeichnungen

KunstKabinett
24.03. - 08.04.2018

Vernissage:
Samstag, 24.03.2018, 15:00 Uhr

Öffnungszeiten:
Mi., Sa., So. 15:00 bis 18:00 Uhr

www.sodener-kunstwerkstatt.de



APRIL

REGIONALART „Waldlife“ – Sandra Mann, Fotografie

Stadtgalerie
07.04. - 29.04.2018

Vernissage: Freitag, 06.04.2018, 19:00 Uhr

Öffnungszeiten:
Mi., Sa., So. 15:00 bis 18:00 Uhr

www.bad-soden.de/www.sandra-mann.de



MAI

„Möbius' Schleife“ Elvira Lantenhammer & Kathrin Rabenort

Stadtgalerie
05.05. - 27.05.2018

Vernissage: Freitag, 04.05.2018, 19:00 Uhr

Öffnungszeiten:
Mi., Sa., So. 15:00 bis 18:00 Uhr

www.tac-online.eu/www.kathrinrabenort.de/www.elviralantenhammer.de



JUNI

„Kunst verbindet“ – Mitgliederausstellung der Sodener Kunstwerkstatt

Stadtgalerie
02.06. - 24.06.2018

Vernissage: Freitag, 01.06.2018, 19:00 Uhr

Öffnungszeiten:
Mi., Sa., So. 15:00 bis 18:00 Uhr

www.sodener-kunstwerkstatt.de



JULI

REGIONALART „Verwoben fast verwurzelt“ – Daniela Orben Gemälde, Gespinste & Installationen

Stadtgalerie
08.07. - 29.07.2018

Vernissage: Sonntag, 08.07.2018, 11:00 Uhr

Öffnungszeiten:
Mi., Sa., So. 15:00 bis 18:00 Uhr

www.bad-soden.de/ www.galerie-elzenheimer.de/ www.danielaorben.de



AUGUST

„Kunztgemälde, Objekte“ Dirk und Regina Streitenfeld – Gemälde und textile Objekte

Stadtgalerie
04.08. - 26.08.2018

Vernissage: Freitag, 03.08.2018, 19:00 Uhr

Öffnungszeiten:
Mi., Sa., So. 15:00 bis 18:00 Uhr

www.sodener-kunstwerkstatt.de



SEPTEMBER / OKTOBER

„Chewing Gum und Kurkonzerte“ – Nachkriegszeit und Wirtschaftswunder in Bad Soden am Taunus 1945 - 1965

Stadtgalerie
01.09. - 30.09.2018

Vernissage: Freitag, 31.08.2018, 19:00 Uhr

Öffnungszeiten:
Mi., Sa., So. 15:00 bis 18:00 Uhr

www.bad-soden.de



„Dazwischen – Licht und Schatten“ Waltraud Frese, Lochkamera-Fotografie

KunstKabinett
29.09. - 14.10.2018

Vernissage: Samstag, 29.09.2018, 15:00 Uhr

Öffnungszeiten:
Mi., Sa., So. 15:00 bis 18:00 Uhr

www.sodener-kunstwerkstatt.de



OKTOBER

REGIONALART „Gitter und Grenzen – Innen und Außen“ Margarete Zahn, Malerei und Installationen

Stadtgalerie
06.10. - 28.10.2018

Vernissage: Freitag, 05.10.2018, 19:00 Uhr

Öffnungszeiten:
Mi., Sa., So. 15:00 bis 18:00 Uhr

www.bad-soden.de/www.margarete-zahn.de



NOVEMBER

Friedensreich Hundertwasser

Stadtgalerie
03.11. - 25.11.2018

Vernissage: Freitag, 02.11.2018, 19:00 Uhr

Sonderöffnungszeiten:
Mi. bis So. 15:00 bis 18:00 Uhr

www.galerie-am-dom.de



DEZEMBER/JANUAR

„Bekannte Orte ...“

Puck Steinbrecher, Malerei & Janusz Siewierski, Skulpturen

Stadtgalerie
01.12. - 30.12.2018

Vernissage: Freitag, 30.11.2018, 19:00 Uhr

Sonderöffnungszeiten:
Mi., Sa., So. 14:30 bis 17:30 Uhr

www.galerie-elzenheimer.de/www.pucksteinbrecher.de/www.januszsiewierski.de



REGIONALART

„Frankfurt im Spiegel und andere Giganten“

Christiane Brott, Fotografien

KunstKabinett
29.12.2018 - 13.01.2019

Öffnungszeiten:
Mi., Sa., So. 15:00 bis 18:00 Uhr

www.bad-soden.de



Für weitere Informationen: Stadt Bad Soden am Taunus 06196 / 2 08-411

(Stand: April 2018; Änderungen vorbehalten. Bitte informieren Sie sich unter www.bad-soden.de über die aktuellen Termine.) /
Alle Abbildungen © Aussteller / Bild Friedensreich Hundertwasser: Des Mandarins Lied im weißen Nebel 1992 / Farbholzschnitt, 42 x 57,5 cm / © 2018 Namida AG, Glarus, Schweiz